

# 2014년 정기총회



- ▶ 일 시 : 2014. 03. 24 (월) 오후 06:30
- ▶ 장 소 : 리더스클럽 역삼점

滬文校友會

## ▶ 목차

|                           |       |
|---------------------------|-------|
| 1. 식 순                    | p-2   |
| 2. 2013년도 경과보고서           | p-3   |
| 3. 2013년도 결산서             | p-4   |
| 4. 수입.지출 세부내역             | p-5~6 |
| 5. 100주년기금 특별회계           | p-7   |
| 6. 장학기금 특별회계              | p-8   |
| 7. 2013년도 회기분 재산현황(대차대조표) | p-9   |
| 8. 2013년도 감사보고서           | p-10  |
| 9. 제21회 체육대회 결산서          | p-11  |
| 10. 2013년도 휘야후 결산서        | p-12  |
| 11. 2014년 사업계획(안)         | p-13  |
| 12. 2014년 예산(안)           | p-14  |
| 13. 기타 의결사항 보고            | p-15  |
| 14. “교우회사무실” 투시도 사본       | p-16  |
| 15. 휘문교우회비 납부기준           | p-17  |

▶ 식 순 :

[1부] 18:30 ~ 19:30

- |                       |             |
|-----------------------|-------------|
| — 개회 선언               | - 사무국장      |
| — 국민의례                | - 다함께       |
| > 국기에 대한 경례           |             |
| > 애국가 제창              |             |
| > 작고 교우에 대한 묵념        |             |
| — 교가제창                | - 다함께       |
| — 개회사                 | - 교우회장      |
| — 2013년도 경과보고         | - 사무국장      |
| — 2013년도 결산보고         | - 사무국장      |
| — 2013년도 결산, 감사 보고    | - 감 사       |
| — 2013년도 결산, 감사 보고 승인 | - 교우회장      |
| — 2014년도 사업계획 보고      | - 사무국장      |
| — 2014년도 예산(안)보고 및 승인 | - 사무국장/교우회장 |
| — 기타 의결사항 보고 및 승인     | - 사무국장/교우회장 |
| — 단체 사진 촬영            | - 다함께       |

[2부] 19:30 ~ 21:00

- |               |       |
|---------------|-------|
| — 건배제의, 격려사   | - 회장단 |
| — 식 사         | - 다함께 |
| — 응원가 및 구호 제창 | - 다함께 |
| — 폐회(기념품 증정)  |       |

## 2013년도 경과보고

1. 1/21(월) “2013 신년하례회 및 이사회” 개최, 팔래스호텔
2. 2/6(수) 휘문고등학교 졸업식  
2/7(목) 휘문중학교 졸업식
3. 3/25(월) “2013년 정기총회” 개최, 포에버리더스클럽 서초점  
- 교우회장 선출 및 취임  
- 67호 교우회보 발간
4. 5/1(수) “107주년 모교 개교 기념식”
5. 5/4(토) “55회 졸업 50주년 기념식, 행사” ,  
- 발전기금 500만원 쾌척
6. 5/15(수) “유관장학금” 수여식, 한기성(51회)님, 모교
7. 6/20(목) “휘문고 진로의 날” , 명예교사 일일 강의
8. 6/24(월) “제1회 휘문교우 자선골프대회” 개최  
- 117명, 32팀 참가, 휘문운동버스기금 확충
9. 7/15(월) “휘문운동부 버스(휘풍당당)” 기증식
10. 9/5(목) “75회 졸업 30주년” 기념행사, 모교 글로벌홀
11. 9/26(목) “2013년 제10대 휘문교우회 2차 정기이사회” 개최  
- 포에버리더스 역삼점
12. 10/12(토) “제21회 휘문교우한마음체육대회” 개최  
- 모교, 750명 참석(방명록 기재 기준)
13. 10/21(월) “모교 W-TOWER 준공식”
14. 11/9(토) “85회 졸업 20주년 기념식” , 모교 글로벌홀
15. 11/19(화) “65회 졸업 40주년 기념식” , L-TOWER
16. 11/23(토) “제3회 휘문교우 당구대회” , 국일당구장
17. 11/27(수) “휘야후의 밤” , 모교 글로벌홀
18. 12/10(토) “휘산회 정기총회 겸 송년의밤” 개최,  
- 리더스클럽 서초점

# 2013년 결산서

(일반운영)

(2013.1.1 ~ 12.31)

| 수입지부                |                    | 지출지부          |                    |
|---------------------|--------------------|---------------|--------------------|
| 적요                  | 금액(원)              | 적요            | 금액(원)              |
| 전년이월금               | 4,684,941          | 1. 회의비        | 19,710,480         |
|                     |                    | 2. 회무관리비      | 19,203,214         |
| 1. 회별회비             | 34,500,000         | 3. 회보제작비(67호) | 20,900,000         |
| 2. 교우회비(평생회비 포함)    | 15,971,934         | 4. 회보발송비(67호) | 5,032,360          |
| 3. 신년회참가비           | 3,550,000          | 5. 도서인쇄비      | 1,820,000          |
| 4. 특별회비<br>-문규영교우회장 | 40,600,000         | 6. 체육대회지출금    | 47,788,460         |
| 5. 특별회비<br>-교우회 부회장 | 5,500,000          | 7. 홈페이지관리비    | 5,324,000          |
| 6. 특별회비-55회외        | 5,500,000          | 8. 사무실관리비     | 4,220,190          |
| 7. 졸업생 입회비(고)       | 6,330,000          | 9. 통신비        | 2,783,140          |
| 8. 광고수입             | 9,600,000          | 10. 사무용품비     | 1,222,390          |
| 9. 회의참가비            | 2,960,000          | 11. 사무실잡비     | 1,119,100          |
| 10. 예금이자            | 8,359              | 12. 지급수수료     | 179,500            |
| 11. 기 타             | 424,160            | 13. 제세공과금     | 3,490,410          |
| 12. 부가세             | 2,650,000          | 14. 급 여       | 50,820,000         |
| 13. 100주년기금 차용      | 20,000,000         | 15. 중식보조비     | 3,600,000          |
| 14. 체육대회수입금         | 69,037,000         | 16. 4대보험료     | 6,269,500          |
|                     |                    | 17. 퇴직연금      | 4,234,920          |
|                     |                    | 18. 경조비       | 4,090,000          |
|                     |                    | 19. 모교지원금     | 7,488,800          |
|                     |                    | 20. 평생회비 환불금  | 600,000            |
|                     |                    | 21.기타         | 20,000             |
|                     |                    | <b>소 계</b>    | <b>209,916,464</b> |
| <b>소 계</b>          | <b>216,631,453</b> | <b>이 월 금</b>  | <b>11,399,930</b>  |
| <b>합 계</b>          | <b>221,316,394</b> | <b>합 계</b>    | <b>221,316,394</b> |

▶ 이월금 내역 : 11,399,930

|             |           |               |         |
|-------------|-----------|---------------|---------|
| 1. 하나법인(지로) | 566,001   | 6. 하나은행:일반    | 39,450  |
| 2. 우리은행     | 1,414,290 | 7. 농협:일반      | 568,749 |
| 3. 국민은행     | 8,593,406 | 8. 현 금        | 10,454  |
| 4. 기업은행     | 133,787   | 9. 하나(취문화회통장) | 3,346   |
| 5. 신한은행     | 70,447    |               |         |

# 수입,지출 세부 내역

1. 수입 지부

(2013.1.1 ~ 12.31)

| 구분 | 과목              | 금액(원)            | 내용  |
|----|-----------------|------------------|---|
|    | <b>전기이월금</b>    | <b>4,684,941</b> |   |
|    | 회별회비            | 34,500,000       | -₩1,500,000(년간):<br>55,56,57,58,59,60,61,62,63,64,65,66,67,<br>68,69,70,71,72,73,74,75,76,83회   |
|    | 교우회비(평생회비포함)    | 15,971,934       | -2013.1.1. ~ 2013.12.31.  |
|    | 신년회 참가비         | 3,550,000        | -2013.1.21.(팔래스호텔)  |
|    | 특별회비-문규영회장      | 40,600,000       | -신년하례회찬조금 : ₩10,000,000<br>-회무관리비지원및찬조금:₩10,400,000<br>-특별찬조금(년) : ₩10,000,000<br>-한마음체육대회 : ₩5,000,000<br>-아주 광고(통권제67호) : 2,000,000<br>-경조비용 : ₩3,200,000   |
|    | 특별회비-<br>교우회부회장 | 5,500,000        | -₩500,000(년간)<br>이수열(62),최창순(63),이광호(67),<br>김재현(68),조래원(68),장원근(71),<br>김현수(72),이상복(72),양한수(74),<br>이던형(83),이경준(84),   |
|    | 특별회비-55회외       | 5,500,000        | -55회(교우회발전기금) : 5,000,000<br>-이충회(65회) : 500,000  |
|    | 졸업생입회비(고)       | 6,330,000        | -취문고 졸업생 입회비  |
|    | 광고수입            | 9,600,000        | -67회 동기회 : 3,000,000<br>-서울내과외과 : 500,000<br>-64 이원표 내과 : 500,000<br>-하나이비인후과 : 500,000<br>-프라이미치과(73.이재황) : 500,000<br>-마에스트로(71,윤진환) : 1,500,000<br>-(주)삼성출판사 김진용 : 1,000,000<br>-(주)피엠씨프로덕션(이광호):1,000,000<br>-북부교우회 : 1,000,000<br>-배너광고(80김진혁) : 100,000 |
|    | 회의참가비           | 2,960,000        | -정기총회(3.26) 참가비 : 1,820,000<br>-정기이사회 참가비(9.26) : 1,140,000   |
|    | 예금이자            | 8,359            | -2013.1.1. ~ 2013.12.31   |
|    | 기타              | 424,160          | -주주배당금 : 374,160 / 기타 : 50,000  |
|    | 부가세             | 2,650,000        | -2013.1.1. ~ 2013.11.30   |
|    | 차용(100주년기금)     | 20,000,000       |   |
|    | 체육대회수입금         | 69,037,000       |   |
|    |                 |                  |   |
|    | 소 계             | 216,631,453      |   |
|    | 총 계             | 221,316,394      |   |

2. 지출지부

(2013.1.1 ~ 12.31)

| 구 분 | 과 목       | 금 액(원)      | 내 용  |
|-----|-----------|-------------|--|
|     | 회의비       | 19,710,480  | -신년회(1/21) : ₩12,572,380<br>-정기총회(3/25) : ₩3,565,700<br>-총무단회의(9.9) : ₩1,137,000<br>-정기이사회 (9.26) : ₩2,435,400   |
|     | 회무관리비     | 19,203,214  | -운영위원 회의(회무관리) : ₩6,000,000<br>-55,65,75,85회(졸업50,40,30,20주년축하금)<br>: ₩2,500,000<br>-2013.1.1. ~ 2013.12.31 : ₩10,703,214  |
|     | 회보(67호)제작 | 20,900,000  | -교우회보 통권 제67호 제작비  |
|     | 회보발송비 외   | 5,032,360   | -교우회보 통권 제67호 발송비  |
|     | 도서인쇄비     | 1,820,000   | -대봉투(10,000부) : 900,000<br>-총회결산서자료(150부) : 500,000<br>-지로용지 인쇄(2종류) : 420,000   |
|     | 체육대회지출금   | 47,788,460  | -제21회 체육대회 결산서 참조  |
|     | 홈페이지관리비   | 5,324,000   | -2013.1.1. ~ 12.31   |
|     | 사무실관리비    | 4,220,190   | -2013.1.1. ~ 12.31   |
|     | 통신비       | 2,783,140   | -2013.1.1. ~ 12.31   |
|     | 사무용품비     | 1,222,390   | -2013.1.1. ~ 12.31   |
|     | 사무실잡비     | 1,119,100   | -2013.1.1. ~ 2013.12.31  |
|     | 지급수수료     | 179,500     | 은행 송금 수수료  |
|     | 계개공과금     | 3,490,410   | -부가가치세 : 2,650,000<br>-연말정산 환급금 : 302,260<br>-재산세(702호) : 475,650 /주민세 :62,500   |
|     | 금 여       | 50,820,000  | -2013.1.1. ~ 12.31   |
|     | 중식보조비     | 3,600,000   | -2013.1.1. ~ 12.31   |
|     | 4대보험료     | 6,269,500   | -2013.1.1. ~ 12.31   |
|     | 퇴직연금      | 4,234,920   | -2013.1.1. ~ 12.31   |
|     | 경조비       | 890,000     | -2013.1.1. ~ 12.31   |
|     |           | 3,200,000   | -회장님 경조비 지출  |
|     | 모교지원금 내역  | 7,488,800   | -모교졸업식 교우회장상 : 50,000<br>-모교체육지원금(입회비건) : 6,330,000<br>-재학생(고3) 격려방문 간식대 : 1,108,800   |
|     | 평생회비 환불금  | 600,000     | 최형국(64),이경국(66)  |
|     | 기 타       | 20,000      | -2013.1.1. ~ 2013.12.31  |
|     | 소 계       | 209,916,464 |  |
|     | 차기이월금     | 11,399,930  |  |
|     | 총 계       | 221,316,394 |  |
|     | 이월금 내역    | 11,399,930  | ① 하나법인(지로) : 566,001<br>② 신한은행 : 70,447<br>③ 우리은행 : 1,414,290<br>④ 하나은행 : 39,450<br>⑤ 국민은행 : 8,593,406<br>⑥ 농협(일반) : 568,749<br>⑦ 기업은행 : 133,787<br>⑧ 휘문화회 통장 : 3,346<br>⑨ 현금 : 10,454 |

## 100주년기금 특별회계

기간 : 2013.1.1~12.31

| 적 요          | 금 액(원)        | 적 요         | 금 액(원)        |
|--------------|---------------|-------------|---------------|
| 전년이월금        | 1,166,612,302 |             |               |
| - 기업은행(정기예금) | 1,100,000,000 |             |               |
| - 기업은행(MMF)  | 66,608,542    | 일반운용기금으로 차용 | 20,000,000    |
| - 기업은행(보통예금) | 3,760         |             |               |
|              |               |             |               |
| 수입이자         | 33,787,500    |             |               |
|              |               |             |               |
|              |               |             |               |
|              |               |             |               |
|              |               |             |               |
|              |               |             |               |
|              |               |             |               |
|              |               |             |               |
|              |               |             |               |
|              |               | 소 계         | 20,000,000    |
| 소 계          | 33,787,500    | 이 월 금       | 1,180,399,802 |
| 합 계          | 1,200,399,802 | 합 계         | 1,200,399,802 |

▶ 이월금 내역            1,180,399,802

1. 기업은행(정기예금)    1,150,000,000
2. 기업은행(MMF)        30,395,658
3. 기업은행(보통예금)    4,144

※ 2013년 10월 18일에, MMF 이자금액중 "오천만원"을 원금에 적립하여 "11억 5천만원"으로 1년 정기예금 재가입, 2014년 10월 18일 만기시, 만기원리금은 ₩1,184,040,000원 예정



## 2013년도 회기분 재산현황 (대차대조표)

| 자 산                 |               | 부 채 및 자 본  |               |
|---------------------|---------------|------------|---------------|
| 1. 유동자산<br>(현금과 예금) |               | 1. 부채      |               |
| - 현금                | 10,454        | 1) 유동부채    |               |
| - 교우회 통장            | 11,389,476    | 2) 고정부채    |               |
| - 장학회 통장            | 761,585,348   |            |               |
| - 100주년 통장          | 1,180,399,802 |            |               |
| 계                   | 1,953,385,080 |            |               |
| 2. 유형고정자산           |               | 2. 기본금     |               |
| 1) 집기 및 비품          | 3,017,336     | - 기본재산     | 171,017,336   |
| 2) 오피스텔             | 168,000,000   | - 보통재산     | 10,454        |
| 계                   | 171,017,336   | - 장학기금     | 761,585,348   |
|                     |               | - 100주년 기금 | 1,180,399,802 |
|                     |               | 3. 이월금     | 11,389,476    |
| 합 계                 | 2,124,402,416 | 합 계        | 2,124,402,416 |

## 2013년도 감사 보고서

본인들은 휘문교우회 감사로서 본회 2013년도 회계 및 업무감사를 실시한 결과 다음과 같이 의견을 보고 합니다.

### ■ 회계감사 의견 :

2013년도 결산서와 동 부속명세서 및 관련 제장부와 증빙서류를 근거로 감사를 실시한 결과 수입과 지출이 결산서에 적정하게 표시되어 있습니다.

### ■ 업무감사 의견 :

감사결과 특이사항 없음

2014. 1. 15

휘문교우회 감사

(73) 이 상 용 :



(79) 박 기 성 :



## 제 21회 체육대회 결산서

2013.10.23

| 번호 | 수 입          |            | 지 출          |            |
|----|--------------|------------|--------------|------------|
|    | 내역           | 금액(원)      | 내역           | 금액(원)      |
| 1  | 참가비          | 18,809,000 | 이벤트비용/리플렛    | 23,000,000 |
| 2  | 회별 분담금       | 19,500,000 | 기념품          | 9,500,000  |
| 3  | 후원금          | 30,950,000 | 도시락/안주(각 회별) | 3,778,000  |
| 4  | 도시락/안주(각 회별) | 3,778,000  | VIP식대        | 2,330,000  |
| 5  | 아이스박스-29개    | 870,000    | VIP 와인       | 360,000    |
| 6  |              |            | 행사준비금(75회)   | 3,437,540  |
| 7  |              |            | 밴드공연         | 1,000,000  |
| 8  |              |            | 최다참가상        | 500,000    |
| 9  |              |            | 스텝 티셔츠       | 1,200,000  |
| 10 |              |            | 초청장 발송       | 375,720    |
| 11 |              |            | 회의비          | 625,000    |
| 12 |              |            | 기타잡비         | 682,200    |
| 13 |              |            | 아이스박스-29개    | 870,000    |
| 14 |              |            |              |            |
| 15 |              |            |              |            |
| 16 |              |            |              |            |
| 17 |              |            |              |            |
|    |              |            | 소 계          | 47,658,460 |
|    |              |            | 잔여금액         | 26,248,540 |
|    | 합 계          | 73,907,000 | 합 계          | 73,907,000 |

# 2013년도 휘야후 결산서

2013.1.1 ~ 2013. 12.31 현재

| 수 입    |                                 |             | 지 출  |                       |             |
|--------|---------------------------------|-------------|------|-----------------------|-------------|
| 시행일자   | 내 역                             | 금액(원)       | 시행일자 | 내 역                   | 금액(원)       |
|        | 전년이월                            | 37,107,985  | 1월   | 동계전지훈련비 지원            | 2,000,000   |
| 6월     | 교우회장 버스기증후원금                    | 18,340,000  | 3월   | 부회장단 회의비              | 755,890     |
|        | 재단이사장 버스기증후원금                   | 10,000,000  | 4월   | 모교운동부버스구입비(1차)        | 2,000,000   |
|        | 희중회(버스기증후원금)                    | 20,000,000  | 5월   | 모교운동부버스구입비(2차)        | 15,000,000  |
| 6월 24일 | 골프대회 참가비                        | 40,620,000  | 6월   | 우편요금                  | 65,790      |
| 11월    | 송년회 참가비                         | 950,000     | 6월   | 골프대회 경비 정산            | 32,498,200  |
| 12월    | 2014년도 부회장 회비<br>(71장원근, 81임회연) | 2,000,000   | 7월   | 골프대회 평가 회의비           | 270,000     |
|        | 조복연(54회)외 후원금                   | 1,750,000   |      | 모교운동부버스구입비(3차)        | 1,000,000   |
|        | 부회장 광병현(62회)외                   | 33,000,000  |      | 모교운동부버스구입비(4차)        | 100,000,000 |
|        | 기업인회외버스기증 후원금                   | 39,200,000  |      | 휘풍당당버스취.등록비외          | 7,763,000   |
|        | 부가세                             | 100,000     |      | 모교운동부버스구입비(5차)        | 30,000,000  |
|        | 예금이자                            | 17,303      | 9월   | 휘풍당당버스 래핑대금           | 2,200,000   |
|        | 기타                              | 80,000      | 11월  | 모교야구 OB YB전<br>야구공 증정 | 1,000,000   |
|        |                                 |             |      | 송년회 기념품               | 1,000,000   |
|        |                                 |             |      | 송년회 회의비               | 3,944,000   |
|        |                                 |             | 12월  | 경조비                   | 90,000      |
|        |                                 |             |      |                       |             |
|        |                                 |             |      |                       |             |
|        |                                 |             |      |                       |             |
|        |                                 |             |      |                       |             |
|        | 소 계                             | 166,057,303 |      | 소 계                   | 199,586,880 |
|        | 합 계                             | 203,165,288 |      | 잔 고                   | 3,578,408   |

## 2014년 사업계획(안)

| 일 자 |            | 교우회                   | 취야후                        | 부회장단 |
|-----|------------|-----------------------|----------------------------|------|
| 1월  | 01 27 (월)  | 신년하례회 겸 정기이사회         |                            |      |
| 2월  | 02월 12(수)  | 모교 졸업식(고등학교)          |                            |      |
|     | 02월 13(목)  | 모교 졸업식(중학교)           |                            |      |
| 3월  | 3월 중       | 교우회보(68호) 발간          | 신년하례회 3/6(목)               |      |
|     | 03. 24(월)  | 정기총회                  |                            |      |
| 4월  |            |                       | 산행 4/12(토)                 |      |
| 5월  | 05. 01 (목) | 개교기념일                 |                            |      |
|     | 05. 26 (월) | 제2회 자선골프대회            |                            |      |
| 6월  | 6월 중       | 취문교 진로의 날             |                            |      |
| 8월  |            |                       | 취야후 골프 8/25(월)<br>(골프밋 회식) | 골프   |
| 9월  | 09. 22 (월) | 정기이사회                 |                            |      |
| 10월 | 10..11(토)  | 제22회 취문교우<br>한마음 체육대회 | 산행 10/25(토)                | 산행   |
| 11월 | 11. 01 (토) | 제4회 취문교우 당구대회         |                            |      |
|     |            |                       | OB & YB 경기 중순경             |      |
|     | 12. 01 (월) | 취야후의 밤                | 취야후의 밤                     |      |
| 12월 | 12월말       | 회별, 단체별 송년회           |                            |      |

## 2014년 예산(안)

(일반운영)

기간 : 2014.1.1~12.31

| 수입지부            |                    | 지출지부                    |                    |
|-----------------|--------------------|-------------------------|--------------------|
| 적요              | 금액(원)              | 적요                      | 금액(원)              |
| 전년이월금           | 11,399,930         | <b>1. 회무관리비</b>         |                    |
|                 |                    | -회의비(신년하례회 포함 4건)       | 20,000,000         |
| 1. 회별회비         | 36,000,000         | -회무관리비                  | 20,000,000         |
| 2. 특별회비-문규영회장   | 42,000,000         | -홈페이지 유지보수료             | 6,000,000          |
| 3. 특별회비-교우회부회장  | 30,000,000         | <b>2. 회보제작/발송비</b>      |                    |
| 4. 특별회비-56회     | 5,000,000          | -회보제작/발송비(68호)          | 25,000,000         |
| 5. 교우회비(평생회비포함) | 19,000,000         | <b>3. 체육대회경비</b>        | 45,000,000         |
| 6. 회의참가비 및 찬조금  | 10,000,000         | <b>4. 모교지원금</b>         | 10,000,000         |
| 7. 광고수입금        | 15,000,000         | <b>5. 일반관리비</b>         |                    |
| 8. 체육대회수입금      | 60,000,000         | -급역                     | 50,820,000         |
| 9. 신입입회비        | 10,000,000         | -4대보험료                  | 6,300,000          |
| 10. 부가세         | 3,000,000          | -퇴직연금                   | 4,234,920          |
| 11. 수입이자        | 20,000             | -중식보조비                  | 3,600,000          |
|                 |                    | -경조비                    | 1,000,000          |
|                 |                    | -통신비                    | 3,300,000          |
|                 |                    | -사무용품비                  | 1,500,000          |
|                 |                    | -사무실관리비                 | 4,500,000          |
|                 |                    | -도서인쇄비                  | 2,000,000          |
|                 |                    | -사무실잡비                  | 1,200,000          |
|                 |                    | -제세공과금                  | 3,500,000          |
|                 |                    | -지급수수료                  | 200,000            |
|                 |                    | -예비비                    | 1,500,000          |
|                 |                    |                         |                    |
|                 |                    |                         |                    |
|                 |                    | <b>6. 당구대회</b>          | 1,000,000          |
|                 |                    | <b>7. 2013년도 차입금 환급</b> | 20,000,000         |
|                 |                    |                         |                    |
| <b>소계</b>       | <b>230,020,000</b> |                         |                    |
| <b>합계</b>       | <b>241,419,930</b> | <b>합계</b>               | <b>230,654,920</b> |
|                 |                    | <b>이월금</b>              | <b>10,765,010</b>  |

## 기타 의결사항 보고

### 1. “교우회 사무국” 사무실 이전

#### 1) 소용비용

- 인테리어비용 : ~ 1,200만원
- 이사비용/기타 : ~ 100만원
- 계 : ~ 1,300만원

#### 2) 이전 예정일자 : 2014년 4월 19일

#### 3) 별첨 : 인테리어 투지도 사본 1부 - 끝-

■ PERSPECTIVE

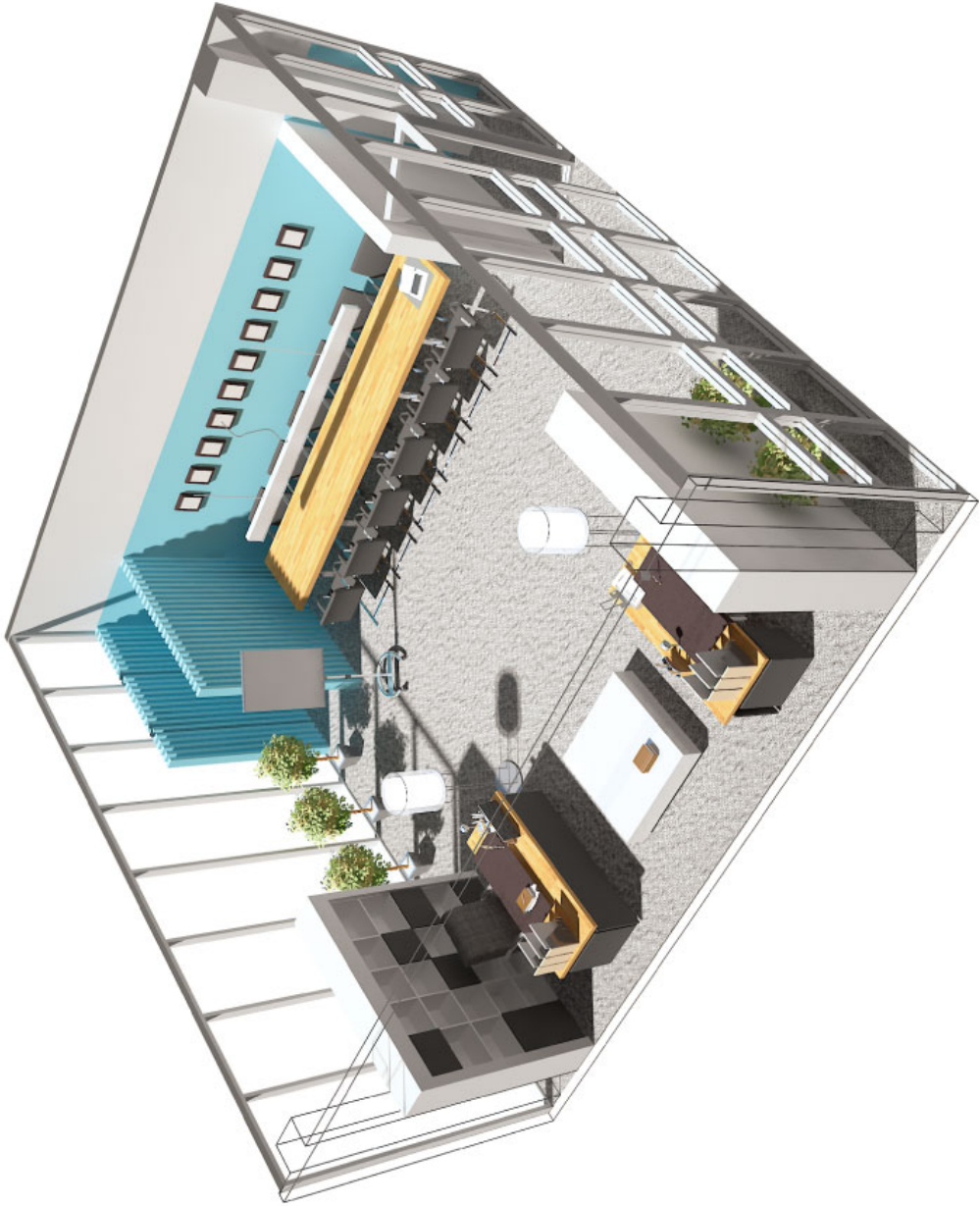

## 회문교우회비 납부 기준

| 항 목  | 금 액  | 입금계좌   |
|--|--|--|
| 1. 회별회비<br>가. 57회 ~ 동기결성 기수<br>나. 56회(졸업50주년) 이상<br>다. 86회(졸업20주년) 이하            | 150만원<br>자유기금<br>100만원                                   | -국민은행<br>532001-01-070524<br>-우리은행<br>169-528463-13-101<br>-기업은행<br>064-060262-01-011<br>-신한은행<br>438-01-015276<br>-하나은행<br>256-910003-24605<br>-농협<br>096-01-276990<br>※지로,온라인,현금 |
| 2. 교우회비<br>가. 년회비<br>나. 평생회비   | 3만원 / 년<br>30만원 / 평생                                     |  |
| 3. 특별회비(년간)<br>가. 명예회장<br>나. 교우회장<br>다. 고문/자문<br>라. 부회장<br>마. 직능/지역 회장<br>바. 위원장 | 자유기금<br>1,000만원<br>자유기금<br>50만원 이상<br>30만원 이상<br>20만원 이상 |  |

### ▶ 회별회비 납부현황

2014.3 현재

| 년도          | 2011년(53회)      |      |               | 2012년(54회)    |               |      | 2013년(55회)    |      |               | 2014년(56회)    |  |      |
|-------------|-----------------|------|---------------|---------------|---------------|------|---------------|------|---------------|---------------|--|------|
| 회<br>수<br>별 | <del>49</del>   |      | 69 ●          | <del>49</del> |               | 69 ● | <del>49</del> |      | 69 ●          | <del>49</del> |  | 69 ○ |
|             | <del>50</del>   |      | 70 ●          | <del>50</del> |               | 70 ● | <del>50</del> |      | 70 ●          | <del>50</del> |  | 70 ○ |
|             | <del>51</del>   |      | 71 ●          | <del>51</del> |               | 71 ● | <del>51</del> |      | 71 ●          | <del>51</del> |  | 71 ○ |
|             | <del>52</del>   |      | 72 ●          | <del>52</del> |               | 72 ● | <del>52</del> |      | 72 ●          | <del>52</del> |  | 72 ○ |
|             | <del>53</del>   |      | 73 ●          | <del>53</del> |               | 73 ● | <del>53</del> |      | 73 ●          | <del>53</del> |  | 73 ○ |
|             | <del>54</del> ○ | 74 ● | <del>54</del> | 74 ●          | <del>54</del> | 74 ● | <del>54</del> | 74 ● | <del>54</del> | 74 ○          |  |      |
|             | 55 ●            | 75 ○ | 55 ○          | 75 ●          | 55 ●          | 75 ● | 55 ●          | 75 ● | 55 ●          | 75 ○          |  |      |
|             | 56 ●            | 76 ○ | 56 ●          | 76 ○          | 56 ●          | 76 ● | 56 ●          | 76 ● | 56 ●          | 76 ○          |  |      |
|             | 57 ●            | 77 ○ | 57 ●          | 77 ○          | 57 ●          | 77 ○ | 57 ●          | 77 ○ | 57 ○          | 77 ○          |  |      |
|             | 58 ●            | 78 ○ | 58 ●          | 78 ○          | 58 ●          | 78 ○ | 58 ●          | 78 ○ | 58 ●          | 78 ○          |  |      |
|             | 59 ●            | 79 ○ | 59 ●          | 79 ○          | 59 ●          | 79 ○ | 59 ●          | 79 ○ | 59 ○          | 79 ○          |  |      |
|             | 60 ●            | 80 ○ | 60 ●          | 80 ○          | 60 ●          | 80 ○ | 60 ●          | 80 ○ | 60 ○          | 80 ○          |  |      |
|             | 61 ●            | 81 ○ | 61 ●          | 81 ○          | 61 ●          | 81 ○ | 61 ●          | 81 ○ | 61 ●          | 81 ○          |  |      |
|             | 62 ●            | 82 ○ | 62 ●          | 82 ○          | 62 ●          | 82 ○ | 62 ●          | 82 ○ | 62 ●          | 82 ○          |  |      |
|             | 63 ○            | 83 ● | 63 ●          | 83 ●          | 63 ●          | 83 ● | 63 ●          | 83 ● | 63 ●          | 83 ○          |  |      |
|             | 64 ●            | 84 ○ | 64 ●          | 84 ○          | 64 ●          | 84 ○ | 64 ●          | 84 ○ | 64 ●          | 84 ○          |  |      |
|             | 65 ○            | 85 ○ | 65 ●          | 85 ○          | 65 ●          | 85 ○ | 65 ●          | 85 ○ | 65 ●          | 85 ○          |  |      |
|             | 66 ●            | 86 ○ | 66 ●          | 86 ○          | 66 ●          | 86 ○ | 66 ●          | 86 ○ | 66 ○          | 86 ○          |  |      |
|             | 67 ●            | 87 ○ | 67 ●          | 87 ○          | 67 ●          | 87 ○ | 67 ●          | 87 ○ | 67 ●          | 87 ○          |  |      |
| 68 ●        | 88 ○            | 68 ● | 88 ○          | 68 ●          | 88 ○          | 68 ● | 88 ○          | 68 ○ | 88 ○          |               |  |      |

- ● : 납부 / ○ : 미납부
- 2008.3.7 정기이사회 의결/2008.3.26 정기총회 승인  
(졸업 50주년 이상 면제)